Costas & Casas
Marbella Real Estate

Oasis Business Center, Our Space, Of.9
Golden Mile - 29602 Marbella
Tel. +34 952 908 759
info@costas-casas.com
www.costas-casas.com







Prestigieuse villa de style andalou avec vue sur la mer et appartement d'amis à vendre sur le Nouveau Golden Mile, entre Marbella et Estepona

Marbella Area

Maison | Parcelle 1568 m² | construit 546 m² | Terrasse 111 m² | 7 | 6 | Ref. 147054 | **1.295.000 €**

Ce document est à titre informatif seulement et peut faire l'objet d'erreurs, d'omissions, des modifications. Changement de prix ou retrait du bien du marché sans préavis et ne fait partie d'aucun contrat. Le prix indiqué ne comprend pas le coût d'achat.

Costas & Casas
Marbella Real Estate

Oasis Business Center, Our Space, Of.9
Golden Mile - 29602 Marbella
Tel. +34 952 908 759
info@costas-casas.com
www.costas-casas.com

Prestigieuse villa de style andalou avec vue sur la mer et appartement d'amis à vendre sur le Nouveau Golden Mile, entre Marbella et Estepona

POINTS SAILLANTS DE LA PROPRIéTé

- Situé dans une urbanisation tranquille sur le Nouveau Golden Mile
- Proche des commodités, des terrains de golf et de la plage
- Prestigieuse et spacieuse villa avec appartement d'amis séparé et entièrement équipé
- Vues mer et montagne

L'EMPLACEMENT

- Dans une urbanisation très calme sur le Nouveau Golden Mile, entre Marbella et Estepona,
- Prèt d'un centre de luxe 5 étoiles
- Près de 2 terrains de golf
- Proche de toutes les commodités, commerces, bars et restaurants
- A seulement 3 minutes en voiture de la plage
- 15 minutes d'Estepona, 25 minutes de Puerto Banus et du centre de Marbella

LA VILLA

- Villa très spacieuse de style andalou moderne
- Exposition sud-ouest, avec vue mer, piscine et montagne
- Piscine d'eau salée chauffée
- Appartement d'amis entièrement équipé
- Garage pour 1 voiture, stationnement pour 5 voitures
- Sous-sol spacieux
- Climatisation pour le refroidissement et le chauffage
- Armoires encastrées dans toutes les pièces
- Cheminée

Distribution comme suit :
Rez-de-chaussée :
Hall d'entrée avec escalier en marbre, toilette, 3 chambres d'amis avec salle de bains en-suite, salon et salle à manger à distribution ouverte avec cheminée, portes-fenêtres donnant sur la terrasse et le jardin, cuisine entièrement équipée.
Coin jardin au rez-de-chaussée : piscine d'eau salée chauffée, salle à manger contemporaine en plein air, appartement d'amis complet avec salle de bains et cuisine américaine entièrement équipée.
A l'étage :
Chambre des maîtres avec dressing et terrasse privée avec vue sur la mer, la montagne et la piscine, 1 chambre d'amis avec salle de bains, 2 chambres d'amis avec salle de bains commune.
Sous-sol qui sert actuellement comme espace de rangement.

Costas & Casas
Marbella Real Estate

Oasis Business Center, Our Space, Of.9
Golden Mile - 29602 Marbella
Tel. +34 952 908 759
info@costas-casas.com
www.costas-casas.com








Prestigieuse villa de style andalou avec vue sur la mer et appartement d'amis à vendre sur le Nouveau Golden Mile, entre Marbella et Estepona

Marbella Area

Maison | Parcelle 1568 m² | construit 546 m² | Terrasse 111 m² | 7 | 6 | Ref. 147054 | **1.295.000 €**

Ce document est à titre informatif seulement et peut faire l'objet d'erreurs, d'omissions, des modifications. Changement de prix ou retrait du bien du marché sans préavis et ne fait partie d'aucun contrat. Le prix indiqué ne comprend pas le coût d'achat.

Costas & Casas
Marbella Real Estate

Oasis Business Center, Our Space, Of.9
Golden Mile - 29602 Marbella
Tel. +34 952 908 759
info@costas-casas.com
www.costas-casas.com








Prestigieuse villa de style andalou avec vue sur la mer et appartement d'amis à vendre sur le Nouveau Golden Mile, entre Marbella et Estepona

Marbella Area

Maison | Parcelle 1568 m² | construit 546 m² | Terrasse 111 m² | 7 | 6 | Ref. 147054 | **1.295.000 €**

Ce document est à titre informatif seulement et peut faire l'objet d'erreurs, d'omissions, des modifications. Changement de prix ou retrait du bien du marché sans préavis et ne fait partie d'aucun contrat. Le prix indiqué ne comprend pas le coût d'achat.

Costas & Casas
Marbella Real Estate

Oasis Business Center, Our Space, Of.9
Golden Mile - 29602 Marbella
Tel. +34 952 908 759
info@costas-casas.com
www.costas-casas.com








Prestigieuse villa de style andalou avec vue sur la mer et appartement d'amis à vendre sur le Nouveau Golden Mile, entre Marbella et Estepona

Marbella Area

Maison | Parcelle 1568 m² | construit 546 m² | Terrasse 111 m² | 7 | 6 | Ref. 147054 | **1.295.000 €**

Ce document est à titre informatif seulement et peut faire l'objet d'erreurs, d'omissions, des modifications. Changement de prix ou retrait du bien du marché sans préavis et ne fait partie d'aucun contrat. Le prix indiqué ne comprend pas le coût d'achat.

Costas & Casas
Marbella Real Estate

Oasis Business Center, Our Space, Of.9
Golden Mile - 29602 Marbella
Tel. +34 952 908 759
info@costas-casas.com
www.costas-casas.com












Prestigieuse villa de style andalou avec vue sur la mer et appartement d'amis à vendre sur le Nouveau Golden Mile, entre Marbella et Estepona

Marbella Area

Maison | Parcelle 1568 m² | construit 546 m² | Terrasse 111 m² | 7 | 6 | Ref. 147054 | **1.295.000 €**

Ce document est à titre informatif seulement et peut faire l'objet d'erreurs, d'omissions, des modifications. Changement de prix ou retrait du bien du marché sans préavis et ne fait partie d'aucun contrat. Le prix indiqué ne comprend pas le coût d'achat.

Costas & Casas
Marbella Real Estate

Oasis Business Center, Our Space, Of.9
Golden Mile - 29602 Marbella
Tel. +34 952 908 759
info@costas-casas.com
www.costas-casas.com








Prestigieuse villa de style andalou avec vue sur la mer et appartement d'amis à vendre sur le Nouveau Golden Mile, entre Marbella et Estepona

Marbella Area

Maison | Parcelle 1568 m² | construit 546 m² | Terrasse 111 m² | 7 | 6 | Ref. 147054 | **1.295.000 €**

Ce document est à titre informatif seulement et peut faire l'objet d'erreurs, d'omissions, des modifications. Changement de prix ou retrait du bien du marché sans préavis et ne fait partie d'aucun contrat. Le prix indiqué ne comprend pas le coût d'achat.

Costas & Casas
Marbella Real Estate

Oasis Business Center, Our Space, Of.9
Golden Mile - 29602 Marbella
Tel. +34 952 908 759
info@costas-casas.com
www.costas-casas.com



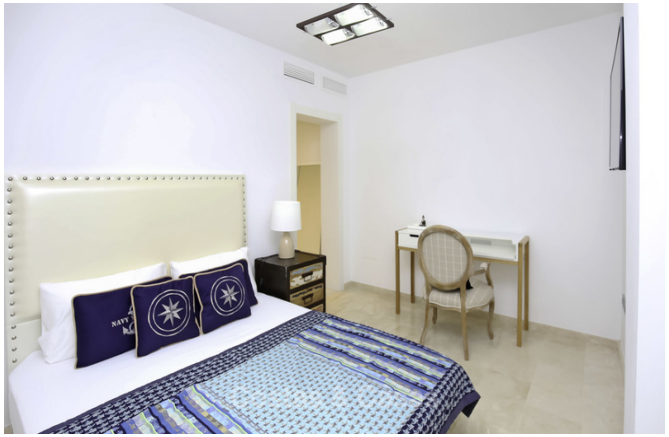




Prestigieuse villa de style andalou avec vue sur la mer et appartement d'amis à vendre sur le Nouveau Golden Mile, entre Marbella et Estepona

Marbella Area

Maison | Parcelle 1568 m² | construit 546 m² | Terrasse 111 m² | 7 | 6 | Ref. 147054 | **1.295.000 €**

Ce document est à titre informatif seulement et peut faire l'objet d'erreurs, d'omissions, des modifications. Changement de prix ou retrait du bien du marché sans préavis et ne fait partie d'aucun contrat. Le prix indiqué ne comprend pas le coût d'achat.

Costas & Casas
Marbella Real Estate

Oasis Business Center, Our Space, Of.9
Golden Mile - 29602 Marbella
Tel. +34 952 908 759
info@costas-casas.com
www.costas-casas.com








Prestigieuse villa de style andalou avec vue sur la mer et appartement d'amis à vendre sur le Nouveau Golden Mile, entre Marbella et Estepona

Marbella Area

Maison | Parcelle 1568 m² | construit 546 m² | Terrasse 111 m² | 7 | 6 | Ref. 147054 | **1.295.000 €**

Ce document est à titre informatif seulement et peut faire l'objet d'erreurs, d'omissions, des modifications. Changement de prix ou retrait du bien du marché sans préavis et ne fait partie d'aucun contrat. Le prix indiqué ne comprend pas le coût d'achat.

Costas & Casas
Marbella Real Estate

Oasis Business Center, Our Space, Of.9
Golden Mile - 29602 Marbella
Tel. +34 952 908 759
info@costas-casas.com
www.costas-casas.com








Prestigieuse villa de style andalou avec vue sur la mer et appartement d'amis à vendre sur le Nouveau Golden Mile, entre Marbella et Estepona

Marbella Area

Maison | Parcelle 1568 m² | construit 546 m² | Terrasse 111 m² | 7 | 6 | Ref. 147054 | **1.295.000 €**

Ce document est à titre informatif seulement et peut faire l'objet d'erreurs, d'omissions, des modifications. Changement de prix ou retrait du bien du marché sans préavis et ne fait partie d'aucun contrat. Le prix indiqué ne comprend pas le coût d'achat.