Costas & Casas
Marbella Real Estate

Oasis Business Center, Our Space, Of.9
Golden Mile - 29602 Marbella
Tel. +34 952 908 759
info@costas-casas.com
www.costas-casas.com







Appartement authentique en première ligne de plage à vendre, avec vue sur la mer, à deux pas de Puerto Banus à Marbella

Marbella Area

Appartement - construit 124 m² Terrasse 35 m² 2 2 Ref. 152516-G **1.575.000 €**

Ce document est à titre informatif seulement et peut faire l'objet d'erreurs, d'omissions, des modifications. Changement de prix ou retrait du bien du marché sans préavis et ne fait partie d'aucun contrat. Le prix indiqué ne comprend pas le coût d'achat.

Costas & Casas
Marbella Real Estate

Oasis Business Center, Our Space, Of.9
Golden Mile - 29602 Marbella
Tel. +34 952 908 759
info@costas-casas.com
www.costas-casas.com

Appartement en bord de plage à vendre, avec vue sur la mer, dans un complexe résidentiel de luxe à Puerto Banus, Marbella

POINTS FORTS

- Complexe de plage en première ligne, à environ 500 mètres de la marina de Puerto Banus.
- Vues magnifiques sur la mer Méditerranée.
- Terrasse pouvant être fermée par des rideaux en verre.

L'EMPLACEMENT ET LE COMPLEXE

- Le complexe dispose d'un accès direct à la plage et à la promenade entre Puerto Banus et San Pedro.
- **Situé à distance de marche de Puerto Banus avec toutes ses commodités, de nombreuses boutiques, des restaurants et des bars.**
- **Situé à côté de l'hôtel 5* Guadalpin et de ses commodités, de la célèbre plage Mistal et de plusieurs restaurants.**
- L'impressionnant complexe résidentiel clôturé donne accès au jardin commun avec piscine.

L'APPARTEMENT

- Style espagnol typique, tant à l'intérieur qu'à l'extérieur.
- **L'appartement d'angle** est situé au deuxième étage .
- **Terrasse couverte et spacieuse avec rideaux en verre.**
- **Orientation à l'est et au sud, avec une vue imprenable sur la mer.**
- Entrée avec accès direct au salon et à la salle à manger.
- Cuisine fermée et équipée.
- Chambre principale spacieuse, avec salle de bain.
- Logement pour les invités et salle de bain séparée.
- Buanderie.
- Parking souterrain.
- **Un débarras souterrain, qui peut être converti en chambre grâce à la lumière naturelle, une salle de bain est déjà fournie.**
- **Bon potentiel de location.**

Costas & Casas
Marbella Real Estate

Oasis Business Center, Our Space, Of.9
Golden Mile - 29602 Marbella
Tel. +34 952 908 759
info@costas-casas.com
www.costas-casas.com








Appartement authentique en première ligne de plage à vendre, avec vue sur la mer, à deux pas de Puerto Banus à Marbella

Marbella Area

Appartement - construit 124 m² Terrasse 35 m² 2 2 Ref. 152516-G **1.575.000 €**

Ce document est à titre informatif seulement et peut faire l'objet d'erreurs, d'omissions, des modifications. Changement de prix ou retrait du bien du marché sans préavis et ne fait partie d'aucun contrat. Le prix indiqué ne comprend pas le coût d'achat.

Costas & Casas
Marbella Real Estate

Oasis Business Center, Our Space, Of.9
Golden Mile - 29602 Marbella
Tel. +34 952 908 759
info@costas-casas.com
www.costas-casas.com








Appartement authentique en première ligne de plage à vendre, avec vue sur la mer, à deux pas de Puerto Banus à Marbella

Marbella Area

Appartement - construit 124 m² Terrasse 35 m² 2 2 Ref. 152516-G **1.575.000 €**

Ce document est à titre informatif seulement et peut faire l'objet d'erreurs, d'omissions, des modifications. Changement de prix ou retrait du bien du marché sans préavis et ne fait partie d'aucun contrat. Le prix indiqué ne comprend pas le coût d'achat.

Costas & Casas
Marbella Real Estate

Oasis Business Center, Our Space, Of.9
Golden Mile - 29602 Marbella
Tel. +34 952 908 759
info@costas-casas.com
www.costas-casas.com








Appartement authentique en première ligne de plage à vendre, avec vue sur la mer, à deux pas de Puerto Banus à Marbella

Marbella Area

Appartement - construit 124 m² Terrasse 35 m² 2 2 Ref. 152516-G **1.575.000 €**

Ce document est à titre informatif seulement et peut faire l'objet d'erreurs, d'omissions, des modifications. Changement de prix ou retrait du bien du marché sans préavis et ne fait partie d'aucun contrat. Le prix indiqué ne comprend pas le coût d'achat.

Costas & Casas
Marbella Real Estate

Oasis Business Center, Our Space, Of.9
Golden Mile - 29602 Marbella
Tel. +34 952 908 759
info@costas-casas.com
www.costas-casas.com





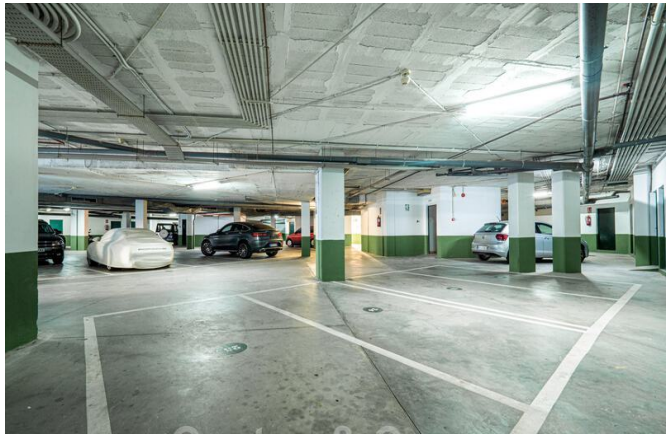


Appartement authentique en première ligne de plage à vendre, avec vue sur la mer, à deux pas de Puerto Banus à Marbella

Marbella Area

Appartement - construit 124 m² Terrasse 35 m² 2 2 Ref. 152516-G **1.575.000 €**

Ce document est à titre informatif seulement et peut faire l'objet d'erreurs, d'omissions, des modifications. Changement de prix ou retrait du bien du marché sans préavis et ne fait partie d'aucun contrat. Le prix indiqué ne comprend pas le coût d'achat.

Costas & Casas
Marbella Real Estate

Oasis Business Center, Our Space, Of.9
Golden Mile - 29602 Marbella
Tel. +34 952 908 759
info@costas-casas.com
www.costas-casas.com








Appartement authentique en première ligne de plage à vendre, avec vue sur la mer, à deux pas de Puerto Banus à Marbella

Marbella Area

Appartement - construit 124 m² Terrasse 35 m² 2 2 Ref. 152516-G **1.575.000 €**

Ce document est à titre informatif seulement et peut faire l'objet d'erreurs, d'omissions, des modifications. Changement de prix ou retrait du bien du marché sans préavis et ne fait partie d'aucun contrat. Le prix indiqué ne comprend pas le coût d'achat.

Costas & Casas
Marbella Real Estate

Oasis Business Center, Our Space, Of.9
Golden Mile - 29602 Marbella
Tel. +34 952 908 759
info@costas-casas.com
www.costas-casas.com







Appartement authentique en première ligne de plage à vendre, avec vue sur la mer, à deux pas de Puerto Banus à Marbella

Marbella Area

Appartement - construit 124 m² Terrasse 35 m² 2 2 Ref. 152516-G **1.575.000 €**

Ce document est à titre informatif seulement et peut faire l'objet d'erreurs, d'omissions, des modifications. Changement de prix ou retrait du bien du marché sans préavis et ne fait partie d'aucun contrat. Le prix indiqué ne comprend pas le coût d'achat.